

ISTITUTO SUPERIORE “G. MINUTOLI” - MESSINA

Via 38 A -Contrada Fucile - 98147 Messina

Tf: 090/685800 - Fax: 090/686195 - C.F. 97061930836 - P. IVA: 02569990837

e-mail: meis00900p@istruzione.it - Pec: meis00900p@pec.istruzione.it - web: www.istitutosuperioreminutoli.it



Sez. Costruzioni e Biotecnologie “G. Minutoli” - Sez. Agraria “P. Cuppari”
Sez. Amministrazione, Turistica e Liceo Scientifico “S. Quasimodo”

Organigramma
Funzionigramma

2017/18

P.T.O.F

Dirigente Scolastico
Pietro Giovanni La Tona

ORGANIGRAMMA di ISTITUTO

Ai sensi di quanto previsto nella L.107/15, nella presente Sezione si riporta l'indicazione delle scelte organizzative e gestionali adottate al fine di garantire la piena attuazione delle diverse attività previste dal PTOF ed a quelle ordinamentali dell'Istituto.

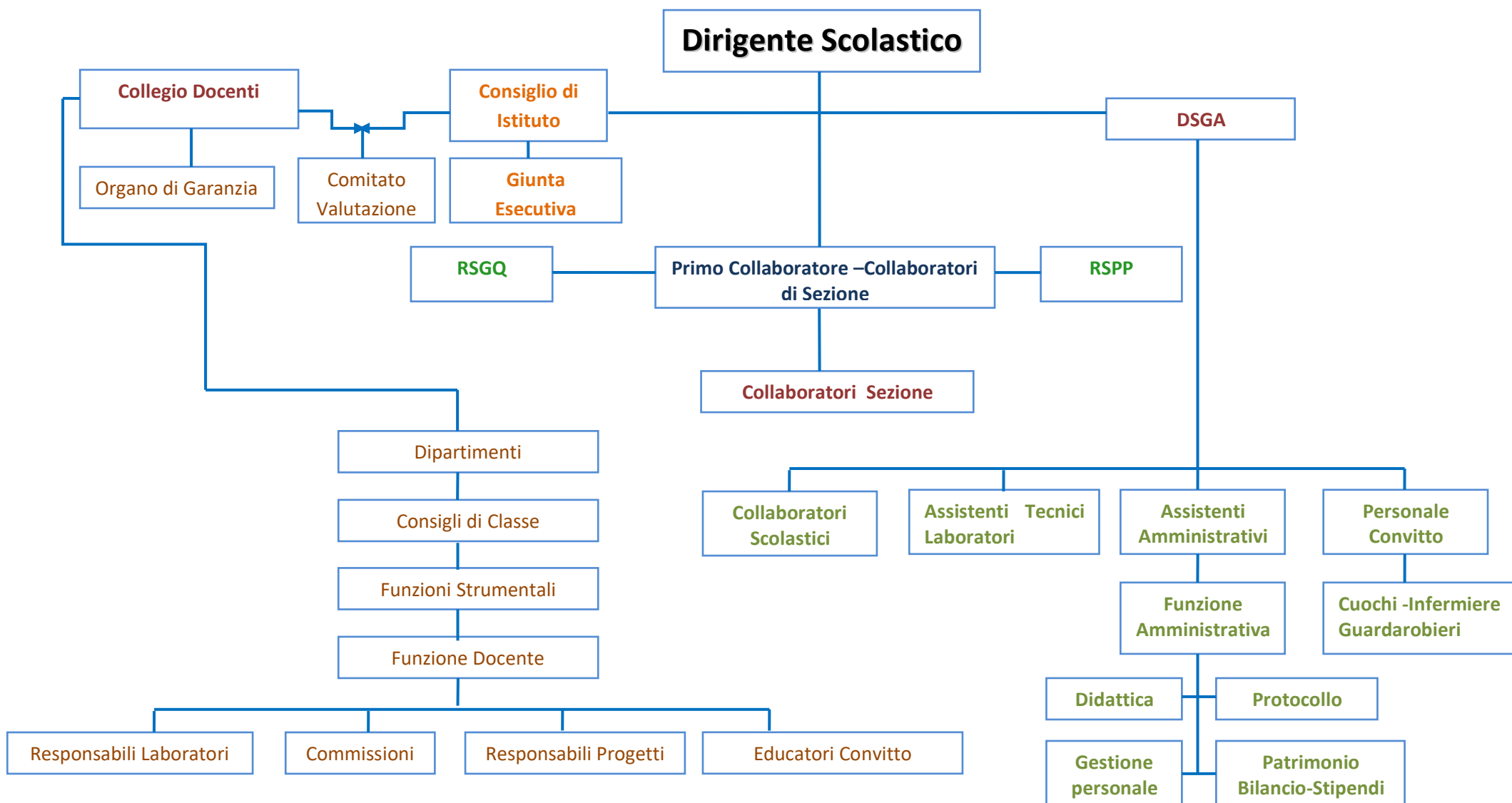

FUNZIONIGRAMMA

- SCELTE ORGANIZZATIVE E GESTIONALI -

STRUTTURA FUNZIONALE ED ORGANIZZATIVA

DIRIGENTE SCOLASTICO: PROF. PIETRO GIOVANNI LA TONA

- Assicura la direzione unitaria della scuola, ne ha la legale rappresentanza, è responsabile dell'utilizzo e della gestione delle risorse finanziarie e strumentali
- assicura il funzionamento generale dell'istituzione scolastica, promuove l'autonomia didattica e organizzativa, di ricerca, sperimentazione e sviluppo
- promuove la partecipazione e la collaborazione tra le diverse componenti della comunità scolastica, con particolare attenzione alla realizzazione del Piano triennale dell'offerta formativa
- promuove la cultura e la pratica della valutazione come strumento di miglioramento della scuola
- favorisce e diffonde nella comunità scolastica la cultura dell'innovazione metodologica e didattica, al fine di promuovere l'utilizzo di una pluralità di modelli pedagogici come strumenti di attenzione e cura verso il processo di apprendimento e del successo formativo di ciascuno studente
- promuove la costituzione e la partecipazione a reti, con scuole e/o con altri soggetti dell'ambito territoriale e il raccordo costante ed organico con il mondo del lavoro e con i successivi segmenti formativi
- assicura le condizioni organizzative e favorisce l'impiego ottimale delle risorse disponibili per la personalizzazione e l'individualizzazione dei percorsi di apprendimento, finalizzati al successo formativo di ciascun allievo
- assicura il rispetto delle norme vigenti in materia di sicurezza, anticorruzione e trasparenza, segreto d'ufficio, riservatezza e protezione dei dati personali
- è titolare delle relazioni sindacali

CONSIGLIO D'ISTITUTO

Approva il programma annuale e tutti i documenti finanziari, in coerenza con il PTOF; individua i criteri generali su diverse materie che regolano la vita della scuola; approva il PTOF.

COMPOSIZIONE DEL CONSIGLIO D'ISTITUTO			
DIRIGENTE SCOLASTICO	Prof. Pietro Giovanni La Tona		
DOCENTI	ATA	GENITORI	ALUNNI
Cannata Grazia Ivonne (segretaria) Santoro Maria Venuti Angelo Giacoppo Antonio Battaglia Cinzia Di Bella Salvatore Merlino Vincenzo G. La Torre Fabiana	Paratore Amadigi Puglisi Giuseppe	Puleo Caterina (Presidente) Galletta Santi Spadaro Luigi Arigò Deborah	Motta Emanuele Rigano Simone Messina Samuele Falliti Francesca

GIUNTA ESECUTIVA

Predispone il programma annuale e tutti i documenti finanziari; predispone i lavori del Consiglio d'Istituto.

COMPOSIZIONE DELLA GIUNTA ESECUTIVA				
DIRIGENTE SCOLASTICO	Prof. Pietro Giovanni La Tona (Presidente)			
D.S.G.A.	DOCENTE	ATA	GENITORE	ALUNNO
Rag. G. Ciccarello	Prof.ssa G.Cannata	Sig. A. Paratore	Galletta Santo	Rigano Simone

COLLABORATORI DEL DIRIGENTE SCOLASTICO

Essendo l'Istituto costituito da ben tre plessi dislocati nella zona Sud della città presso i quali si articolano disparati indirizzi didattici, lo staff di collaboratori del D.S. è costituito in modo da prevedere un numero congruo di figure responsabili, per come di seguito individuate:

STAFF DEL D.S.					
COLLABORATORI	G. MINUTOLI-Diurno	P. CUPPARI	S. QUASIMODO	G. MINUTOLI Serale	G. MINUTOLI Casa Circondariale
Primo Collaboratore		Prof. L.Moleti			
Collaboratore –Staff DS	Prof. F.Crocitti		Prof.ssa A.Magazu'		
Collaboratore di Sezione	Prof.ssa C. Battaglia	Prof.ssa F. Migliardo	Prof.ssa G. Sturniolo		
				Prof. B. Cacciola	
					Prof.ssa G.Cannata

Primo Collaboratore del Dirigente Scolastico (Coordinatore di Plesso "P. Cuppari")

Il Primo Collaboratore è chiamato a svolgere le seguenti funzioni:

- Sostituzione del D.S. in caso di assenza per impegni istituzionali, malattia, ferie, permessi con delega alla firma degli atti;
- Segretario del Collegio Docenti;
- Partecipazione alle riunioni mensili di staff;
- Supporto al lavoro del D.S.;
- Relativamente alla Sez. Agraria "P.Cuppari":
 - Indirizzo e controllo di tutti i consigli di classe, dipartimenti, progetti, attività dell'azienda, laboratori ecc.;
 - Coordinamento della redazione dell'orario di servizio dei docenti in base alle direttive del D.S. e dei criteri emersi nelle sedi collegiali preposte;
 - Collocazione funzionale delle ore a disposizione per completamento orario dei docenti con orario di cattedra inferiore alle ore 18 e delle ore di disponibilità per effettuare supplenze retribuite;
 - Sostituzione dei docenti assenti su apposito registro con criteri di efficienza ed equità;
 - Concessione di permessi brevi a tutto il personale;
 - Controllo del rispetto del regolamento d'Istituto da parte degli alunni (disciplina, ritardi, uscite anticipate, ecc);
 - Contatti con le famiglie.

Collaboratore di staff del Dirigente Scolastico

I Collaboratori di Staff sono chiamati a svolgere le seguenti funzioni:

- Supporto al lavoro del D.S.;
- Partecipazione alle riunioni mensili di staff;
- Relativamente alla sez. Geometri "G. Minutoli":
 - Indirizzo e controllo di tutti i consigli di classe, dipartimenti, progetti, laboratori ecc.;
 - Coordinamento della redazione dell'orario di servizio dei docenti in base alle direttive del D.S. e dei criteri emersi nelle sedi collegiali preposte;
 - Collocazione funzionale delle ore a disposizione per completamento orario dei docenti con orario di cattedra inferiore alle ore 18 e delle ore di disponibilità per effettuare supplenze

- retribuite;
- Sostituzione dei docenti assenti su apposito registro con criteri di efficienza ed equità;
- Concessione di permessi brevi a tutto il personale;
- Controllo del rispetto del regolamento d'Istituto da parte degli alunni (disciplina, ritardi, uscite anticipate, ecc);
- Contatti con le famiglie.

Collaboratori di Sezione

I Collaboratori di Sezione sono chiamati a svolgere le seguenti funzioni:

- Rapporti con il MIUR e altri Enti (ASL, Direzione C.C. ecc.);
- Controllo nei corridoi;
- Collaborazione con il D.S. ed i Collaboratori di Staff nelle sostituzioni giornaliere dei docenti assenti;
- Controllo firme docenti alle attività collegiali programmate;
- Controllo del rispetto del regolamento d'Istituto da parte degli alunni (disciplina, ritardi, uscite anticipate, ecc);
- Delega a presiedere i GLHO, in caso di assenza o impedimento del D.S.;
- Delega a redigere circolari docenti – alunni su argomenti specifici;
- Partecipazione alle riunioni mensili di staff;
- Supporto al lavoro del D.S.

RESPONSABILE SERVIZIO PROTEZIONE PREVENZIONE(RSPP): PROF GIOVANNI MAZARA

Coordina e gestisce il sistema di Protezione e Prevenzione ha il compito di:

- individuare i fattori di rischio
- analizzare i rischi all'interno del DVR (**D**ocumento di **V**alutazione **R**ischi)
- elaborare tutte le misure per mantenere gli ambienti di lavoro in linea con i dettami della normativa vigente nel settore della sicurezza sul lavoro

RESPONSABILE DEL SISTEMA GESTIONE QUALITÀ (SGQ): PROF.SSA GENTILE ANNA MARIA

- Cura la redazione, l'emissione e l'aggiornamento del supporto documentale al Sistema Qualità.
- Effettua con cadenza periodica o sovrintende lo svolgimento degli Audit Interni e ne trasmette periodicamente i risultati al Dirigente Scolastico
- Partecipa, quando necessario, alla risoluzione delle non conformità.
- Coordina le modifiche organizzative dell'Istituto per garantire la coerenza con la norma UNI EN ISO 9001.
- Esamina la documentazione proveniente da cliente relativa all'andamento qualitativo dell'Istituto, individuando, in collaborazione con la Direzione, le necessarie azioni correttive.
- Individua con la Direzione le azioni correttive e preventive da attivare, verificandone attuazione ed efficacia.
- Promuove l'attività di addestramento e formazione del personale impegnato in attività inerenti la Qualità.

COLLEGIO DEI DOCENTI

Elabora il PTOF triennale e ne cura la revisione annuale, cura la programmazione didattico-formativa, definisce e convalida il Progetto d'Istituto, definisce e convalida il Piano Annuale delle Attività, sperimenta e realizza l'autonomia didattica.

FUNZIONI STRUMENTALI

Vengono costituiti competenti gruppi di lavoro con nomina del Collegio Docenti mediante elezione tra i docenti che ne fanno domanda e che, secondo il loro curriculum, possiedono specifiche competenze e capacità nelle aree di intervento individuate per favorire a livello progettuale ed organizzativo l'attuazione di quanto indicato nel piano dell'offerta formativa e nell'azione ordinamentale dell'Istituto, con particolare

riferimento alle attività di seguito elencate.

FUNZIONE STRUMENTALE N.1 GESTIONE DEL PIANO DELL'OFFERTA FORMATIVA

DOCENTI	ATTIVITA'
Prof.ssa GENTILE ANNA MARIA	<ul style="list-style-type: none"> ▪ coordinamento delle attività del piano ▪ coordinamento della progettazione curricolare ▪ coordinamento dei rapporti scuola-famiglia

FUNZIONE STRUMENTALE N.2 SOSTEGNO AL LAVORO DEI DOCENTI

DOCENTI	ATTIVITA'
Prof.ssa Turiano Alessandra	<ul style="list-style-type: none"> ▪ analisi dei bisogni formativi e gestione del piano di formazione e aggiornamento ▪ accoglienza dei nuovi docenti ▪ produzione di materiali didattici ▪ coordinamento dell'utilizzo delle nuove tecnologie e delle biblioteche ▪ cura della documentazione educativa

FUNZIONE STRUMENTALE N.3 INTERVENTI E SERVIZI PER GLI STUDENTI

DOCENTI	ATTIVITA'
Prof. VENUTI ANGELO (sez. Agraria) Prof. COSTANTINO MAURIZIO (CONVITTO) Prof.ssa BATTAGLIA CINZIA(sez. Minutoli-Diurno) Prof. MONTE MICHELE/Prof. CACCIOLA BIAGIO (Sez. Minutoli e Cas Circondariale) Prof.ssa GIUSA ROSARIA/Prof.ssa IANNELLO MARINA (Sez. Economico – Turistico Quasimodo) Prof.ssa GIUFFRIDA GIULIANA (Sez. Liceo Scientifico –Quasimodo)	<ul style="list-style-type: none"> ▪ coordinamento delle attività extracurricolari ▪ coordinamento e gestione delle attività di continuità, orientamento e tutoraggio ▪ coordinamento delle attività di compensazione, integrazione e recupero

FUNZIONE STRUMENTALE N.4 REALIZZAZIONE DI PROGETTI FORMATIVI D'INTESA CON ENTI ED ISTITUZIONI ESTERNE ALLA SCUOLA

DOCENTI	ATTIVITA'
Prof.ssa CANNATA GRAZIA IVONNE	<ul style="list-style-type: none"> ▪ coordinamento dei rapporti con enti pubblici e aziende anche per la realizzazione di stage formativi ▪ coordinamento delle attività di scuola-lavoro e di stage formativi ▪ coordinamento delle attività con la formazione professionale per le quali sono stati definiti le competenze e i requisiti professionali necessari per l'accesso e i termini di scadenza di presentazione delle domande da parte dei docenti interessati

DIPARTIMENTI E LORO RESPONSABILI

Nel rispetto dell'art.3 del D.P.R. n. 275 del 08.3.1999 concernente il "Regolamento recante norme in materia di autonomia delle Istituzioni Scolastiche" e con riferimento alle relative Delibere del Collegio Docenti vengono identificate i seguenti Dipartimenti ed i relativi Responsabili:

RESPONSABILI DEI DIPARTIMENTI

DOCENTI	ASSI
Prof. MAISANO GIOVANNI	ASSE DEI LINGUAGGI - STORICO-SOCIALE Classi di concorso: A050, A051, A246, A346, A029, A017, A019, Religione, A050 e A051 (Storia)
Prof. VENUTI ANGELO	ASSE SCIENTIFICO-TECNOLOGICO - Classi di concorso: A012, A013, A016, A020, A038, A058, A060, A071, A072, A074, C050, C032.
Prof.ssa GENTILE ANNA MARIA	ASSE MATEMATICO - Classi di concorso: A038, A042, A047, A049, A075, C031
Prof.ssa BURGIO LUIGIA	ASSE INCLUSIONE Docenti di sostegno e coordinatori di classe

I dipartimenti sono preposti per prendere decisioni comuni su determinati aspetti importanti della didattica:

- concordano scelte comuni inerenti al valore formativo e didattico-metodologico,

- programmano attività di formazione/aggiornamento in servizio,
- comunicano ai colleghi le iniziative che vengono proposte dagli enti esterni e associazioni,
- programmano le attività extracurricolari e le varie uscite didattiche,
- Definiscono gli standard minimi di apprendimento, declinati in termini di conoscenze, abilità e competenze,
- definiscono i contenuti imprescindibili delle discipline, coerentemente con le Indicazioni Nazionali,
- definiscono programmazioni comuni per classi parallele
- redigono prove d'ingresso comuni a tutte le classi prime e terze, per valutare i livelli degli studenti e attivare le strategie più idonee per l'eventuale recupero dei prerequisiti,
- progettano interventi di recupero,
- Redigono prove comuni, per il biennio in Italiano, Inglese, e Matematica per monitorare i livelli intermedi - anche in vista della preparazione delle prove Invalsi - degli studenti e attivare le strategie più idonee per l'eventuale recupero e/o potenziamento,
- Adottano libri di testo e l'acquisto di materiale utile per la didattica.

CONSIGLI DI CLASSE

Svolgono verifiche periodiche sull'efficacia delle strategie e delle metodologie didattiche adottate, programmano iniziative relative ad attività integrative per quanto riguarda il sostegno e il recupero ai ragazzi diversabili, curano i rapporti scuola-famiglia.

COORDINATORI/SEGRETARI DEL CONSIGLIO DI CLASSE

Su delega del D.S., il Coordinatore presiede il Consiglio di Classe e gli scrutini trimestrali e finali, cura i rapporti tra docenti, allievi e famiglie, informa periodicamente il D.S. sulle attività del Consiglio di Classe e sulla dispersione scolastica. Il Segretario del Consiglio di Classe (solo per le classi quinte) coadiuva il Coordinatore durante i lavori dei consigli di classe e cura la stesura del verbale. Il ruolo e le funzioni svolte dal Coordinatore e dal Segretario dei Consigli di Classe sono dettagliati nella tabella seguente:

RUOLO E FUNZIONI	
COORDINATORE	SEGRETARIO
<p>Presiede tutti i consigli di classe, su delega del D.S. e verbalizza tutte le riunioni sull'apposito registro del quale è responsabile della custodia;</p> <p>Cura i rapporti tra docenti, allievi e famiglie;</p> <p>Ad inizio anno, provvede all'accoglienza in classe degli allievi, illustrando il regolamento interno;</p> <p>Organizza le elezioni dei rappresentanti degli studenti e dei genitori, su indicazioni della Commissione elettorale;</p> <p>Raccoglie le programmazioni di inizio anno di tutti i docenti e provvede alla programmazione generale delle attività della classe;</p> <p>Informa periodicamente la Presidenza sulle attività del Consiglio di Classe;</p> <p>Coordina per la consegna delle pagelline infratrimestrali alle famiglie;</p> <p>In caso di segnalazioni dei docenti del Consiglio, convoca le famiglie degli allievi per informarli sull'andamento didattico-disciplinare della classe;</p> <p>Controlla le assenze degli allievi comunicando al docente responsabile per la dispersione e l'abbandono della scuola e/o la frequenza saltuaria degli alunni;</p> <p>Coordina la distribuzione ai Docenti dei prospetti dei voti e delle relazioni finali. Ritira a fine dei trimestri ed a fine anno tutti i prospetti, le relazioni ed i programmi svolti;</p> <p>Presiede, su delega del D.S. , gli scrutini trimestrali e finali.</p>	<p>Coadiuva il Coordinatore durante i lavori dei consigli di classe e ne cura la stesura del verbale;</p> <p>Sostituisce il coordinatore in caso di assenza;</p> <p>Collabora con il coordinatore ad inizio anno, alla programmazione generale delle attività della classe;</p> <p>Collabora con il coordinatore per la consegna delle pagelline infratrimestrali alle famiglie.</p>

Nei punti successivi sono indicati i docenti incaricati delle mansioni di Coordinatore e/o Segretario dei Consigli di Classe per ciascuna sezione.

Sezione "Cuppari"

CLASSE	COORDINATORE
1) Muscolino Alfredo	1 A AGR
2) Andriolo Grazia	2 A AGR
3) Rello Maria Giacoma	3 A AGR
4) Migliardo Flavia	4 A AGR
5) Pompejano Paola	5 A AGR
6) Puca Francesca	1 B AGR
7) Barbera Letteria	2 B AGR
8) Ranno Rosario	3 B AGR
9) Lo Conte Mattia	4 B AGR
10) Venuti Angelo	5 B AGR
11) Pagano Mario	1 C AGR
12) Genovese Concetta	2 C AGR
13) Bottari Rosaria	3 C AGR
14) Miceli Anna Maria	4 C AGR
15) Merlini Vincenzo Giuseppe	5 C AGR

Sezione "Minutoli - Corso Diurno"

COORDINATORE	CLASSE
1) Arena Annunziata	1 A CAT
2) Garofalo Vittoria	2 A CAT
3) Leotta Mario	3 A CAT
4) Sanfilippo Antonio Giovanni	4 A CAT
5) Giacoppo Antonio	5 A CAT
6) Manganaro Domenico	4 B CAT
7) D'Arrigo Antonio Pio	5 B CAT
8) Di Bella Salvatore	1 C BTS
9) Lacopo Viviana Esmeralda	2 C BTS
10) Costa Giuseppa	3 C BTS
11) Fugazzotto Giuseppe	1 D BTS
12) Savoca Liliana	2 D BTS
13) Nicocia Giuseppe	3 D BTS
14) Longo Enrica	4 D BTS
15) Crocitti Francesco	5 D BTS
16) Turturici Elisa	1 I BTS
17) Caristi Concetta	2 I BTS
18) Pirozzi Vincenzo	3 I BTS
19) Battaglia Cinzia	4 I BTS
20) Caminiti Lucia	5 I BTS
21) Santoro Emilia	1 L BTS
22) Maisano Giovanni	2 L BTS
23) Scutteri Francesca	3 L BTS
24) Panto' Paola	4 L BTS
25) Saija Bisazza Giovanni	1M BTS

Sezione "Minutoli - Corso Serale"

COORDINATORE	CLASSE
1) Cacciola Biagio	2 E
2) Romeo Caterina	3 E
3) Russo Vincenzo	4 E
4) Morreale Salvatore	5 E
5) Cannata Grazia Jvonne	2 G
6) Monte Michele	3 G
7) Falletta Alfonso	4 G

Sezione "Quasimodo" – Liceo Scientifico

COORDINATORE	CLASSE
1) Giuffrida Giuliana	1 A LS
2) Gambale Daniela	2 A LS
3) Ingrilli Silvia	3 A LS
4) Russo Rosaria	4 A LS
5) Rando Concetta	5 A LS
6) Troilo Claudia	1 B LS
7) Arico' Sofia	2 B LS
8) Turiano Maria Alessandra	4 B LS

Sezione "Quasimodo" – Tecnico Economico

COORDINATORE	CLASSE
1) Aiello Anna Teresa	1 A AFM
2) Costantino Tindara	2 A AFM
3) Carfi' Angela	5 A AFM
4) Scuto Giovanna	3 B SIA
5) De Gregorio Stracuzzi Carla	4 B SIA
6) La Bruna Claudia	5 B SIA
7) Prestandrea Patrizia	1 C TUR
8) Iannello Marina	2 C TUR
9) Mento Daniele	3 C TUR
10) Saglimbeni Concetta	4 C TUR
11) Macri' Stefania	5 C TUR
12) Iannello Agata	1 D TUR
13) Arimatea Giuseppina	2 D TUR
14) Giusa Rosaria	3 D TUR

RESPONSABILI DEI LABORATORI, DEGLI IMPIANTI SPORTIVI E DEL CONVITTO

Ogni Responsabile individuato coordina le attività del laboratorio/impianto/convitto assegnatogli attraverso la predisposizione di uno specifico regolamento o, comunque, attraverso l'organizzazione dell'utilizzo degli stessi da parte di tutte le classi che ritengono opportuno utilizzarli. Coordina e controlla altresì l'attività dell'Assistente Tecnico assegnato al laboratorio, collaborando anche per la buona tenuta funzionale di tutti gli impianti tecnologici in esso contenuti. Segnala al Dirigente Scolastico tutte le disfunzioni riscontrate, indicando anche gli acquisti/interventi necessari per il buon funzionamento dei laboratori/impianti e per la messa in sicurezza degli stessi. Cura che l'uso degli stessi avvenga a norma del D.l.vo 81/08. Per ogni attività sopra indicata, il Responsabile relaziona periodicamente al Dirigente Scolastico.

RESPONSABILI DI LABORATORI, IMPIANTI SPORTIVI E CONVITTO			
LABORATORI	G. MINUTOLI	P. CUPPARI	S. QUASIMODO
FISICA	Prof. G. Fugazzotto		Prof. S. D'Arrigo
CHIMICA	Proff.sse Piccini - Colombo	Prof. L. Moleti	Prof.ssa S.Foti
COSTRUZIONI	Prof. B. Cacciola	---	---
TOPOGRAFIA	Proff. M.Campo- A.Falletta	Prof. G. Merlino	---
SCIENZE-MERISTEMATICA	Proff.sse Piccini - Colombo	Prof.ssa Migliardo	Prof.ssa S.Foti
INFORMATICA/ LINGUISTICO	Proff. M.Campo – S. Di Bella	Prof.ssa A. Gentile	Prof.ssa A.T. Aiello
IMPIANTI SPORTIVI	Prof. G. Sajia Bisazza	Prof. G. Gangeri	Prof.ssa F. La Torre
UFFICIO TECNICO	Prof. M. Campo	Prof. S. Galletta	Prof. S. D'Arrigo
CONVITTO	---	F. Zingales	---
BIBLIOTECHE	Proff. P.Pantò M.L. D'Amico	Proff. G. Puliafito, R. Bottari, A. Ilardo	Proff. R.Russo, A. Iannello
AZIENDA AGRARIA		Prof. S. Galletta	

COMMISSIONI ATTIVITÀ D'ISTITUTO

Nel rispetto dell'art.3 del D.P.R. n. 275 del 08.3.1999 concernente il "Regolamento recante norme in materia di autonomia delle Istituzioni Scolastiche" e con riferimento alle relative Delibere del Collegio Docenti vengono identificate le seguenti Commissioni delle Attività di Istituto ed i relativi Responsabili:

COMMISSIONI E LORO COMPONENTI			
COMMISSIONI	G. MINUTOLI	P. CUPPARI	S. QUASIMODO
Visite guidate e Viaggi d'istruzione	Prof.ssa I. Cannata	Prof. A. Venuti	Prof.ssa M.A. Santoro
Rapporti con le A.S.L, Organizzazione Consultorio Attività contro le tossico- dipendenze e le devianze, Progetto Educazione alla salute	Prof.ssa Longo Prof.ssa Cannata	Prof.ssa F. Migliardo Prof. G.Gangeri	Prof.ssa F. La Torre Prof.ssa C. Troilo
Orario	Prof. F. Crocitti Prof. V. Pirozzi	Prof.ssa F. Migliardo Prof. G. Gangeri	Prof.ssa A. Magazù Prof.ssa G. Sturniolo
Graduatorie Docenti e Anagrafe Supplenti	Prof. A. Giacoppo Prof. V. Pirozzi Prof.ssa A. Magazù Prof.ssa G. Sturniolo	////	////
Integrazione alunni H	Prof.ssa C.Battaglia Prof. G. Mazara	Prof.ssa G. Carbone Prof. S. Vesper	Prof.ssa M.C. Raffa Prof.ssa C. Russo
Referente Inclusione	Prof.ssa Burgio	Prof.ssa Burgio	Prof.ssa Burgio
Referenti BES/DSA	Prof. G. Mazara	Prof.ssa G. Carbone	Prof.ssa M.C. Raffa
Referenti Dispersione	Prof.ssa G. Paone	Prof. F. Tropea	Prof.ssa A. Verso
Commissione Alternanza scuola lavoro	Coordinatore: Prof.ssa Cannata Docenti: Manganaro D. Long. E., Cancelliere A; Arena N.; Fugazzotto G.;	Docenti: Russo R. De Gregorio Stracuzzi Magazù A.	Docenti: Venuti A.
Commissione RAV/PDM/PTOF /Qualità/PON	Coordinatore: Prof.ssa A. Gentile Proff. L. Moleti, F. Migliardo, A. Venuti, F. Crocitti, A. Magazù, G. Sturniolo, V. Pirozzi, I. Cannata, G. Battaglia, Battaglia C., Russo R., Turiano A., Burgio L., Maisano G.		
Commissione Curricolo d'Istituto	Proff. A. Gentile , A. Venuti, G. Maisano, L. Burgio, A. Turiano, G. Battaglia, R. Giusa, S. Macri		
N.I.V.	Docenti: A. Gentile, L. Moleti, I. Cannata, G. Battaglia, A. Magazù, A. Turiano. DSGA: Ciccarello Giuseppe – A.T. C. Gazzano		
R.S.U. (eletti)	Proff. F. Crocitti, A. Giacoppo, B. Cacciola, P. Pompeiano, A.A. F. Bruno		
R.S. P.P. / Supporto R.S.P.P.	Prof. G. Mazara RSPP / Prof. V.G. Merlino Supporto RSPP		

ORGANO DI GARANZIA

Ha come principale

Obiettivo: promuovere serietà educativa e condivisione delle responsabilità, dei processi e degli esiti da parte di studenti e genitori;

Compito: intervenire quando vi siano due parti che esprimono opinioni diverse su un fatto o un problema che abbia a che fare con i diritti, i doveri o la disciplina degli studenti. Rispetto alle parti questo organismo è un luogo "terzo", cioè esterno alla disputa, che ha una funzione simile a quella dell'arbitro.

Il Dirigente Scolastico (comma 127 L 107/15), sulla base dei criteri individuati dal comitato assegna annualmente al personale docente una somma del fondo per la valorizzazione del merito del personale docente (comma 126) ripartito a livello territoriale, definita bonus (comma 128), e che è destinata a valorizzare il merito del personale docente di ruolo e ha natura di retribuzione accessoria

ORGANO DI GARANZIA	
Dirigente Scolastico:	Prof. Pietro G. La Tona
Componente Docenti:	Di Bella Salvatore
	Giacoppo Antonio
Componente Genitori:	Spadaro Luigi
Componente Alunni:	Curatola Debora

COMITATO DI VALUTAZIONE LEGGE 107/2015

Il comitato esprime il proprio parere sul superamento del periodo di formazione e di prova per il personale docente ed educativo. A tal fine è composto dal dirigente scolastico, che lo presiede, dai tre docenti ed è integrato dal docente a cui sono affidate le funzioni di tutor e che provvede all'istruttoria (per questo compito non è prevista la presenza di studenti e genitori). Il comitato individua i criteri per la valorizzazione dei docenti sulla base:

a) della qualità dell'insegnamento e del contributo al miglioramento dell'istituzione scolastica, nonché del successo formativo e scolastico degli studenti;

b) dei risultati ottenuti dal docente o dal gruppo di docenti in relazione al potenziamento delle competenze degli alunni e dell'innovazione didattica e metodologica, nonché della collaborazione alla ricerca didattica, alla documentazione e alla diffusione di buone pratiche didattiche;

c) delle responsabilità assunte nel coordinamento organizzativo e didattico e nella formazione del personale. Esercita altresì le competenze per la riabilitazione del personale docente

COMITATO DI VALUTAZIONE	
Dirigente Scolastico:	Prof. Pietro G. La Tona
Componente Docenti:	D'Arrigo Antonio (eletto dal Collegio Docenti)
	M.C. Raffa (eletto dal Collegio Docenti)
	Giacoppo Antonio (eletto dal Consiglio d'Istituto)
Componente Genitori:	Viola Giuseppe (eletto dal Consiglio d'Istituto)
Componente Alunni:	Falliti Francesca (eletta dal Consiglio d'Istituto)
Componente esterno nominato dall'USR Sicilia.	

STRUTTURA FUNZIONALE ED ORGANIZZATIVA – SERVIZI AMMINISTRATIVI

IL DIRETTORE DEI SERVIZI GENERALI E AMMINISTRATIVI (DSGA): RAG. CICCARELLO GIUSEPPE

Sovrintende ai servizi generali amministrativo-contabili e ne cura l'organizzazione svolgendo funzioni di coordinamento, promozione delle attività e verifica dei risultati. Organizza autonomamente l'attività del personale A.T.A. nell'ambito delle direttive del Dirigente scolastico. Attribuisce al personale A.T.A. incarichi di natura organizzativa e le prestazioni di lavoro eccedenti l'orario d'obbligo, quando necessario. Svolge attività di istruzione, predisposizione e formalizzazione degli atti amministrativi e contabili; è consegnatario dei beni mobili. Sovrintende, con autonomia operativa, ai servizi generali ed amministrativo – contabili e ne cura l'organizzazione svolgendo funzione di coordinamento, promozione delle attività e verifica dei risultati conseguiti, rispetto degli obiettivi assegnati ed agli indirizzi impartiti al personale A.T.A., posto alle sue dirette dipendenze.

ASSISTENTI AMMINISTRATIVI		
<i>n.</i>	<i>DIPENDENTI</i>	<i>UFFICIO</i>
1.	Bagnato Anna Maria	PROTOCOLLO
2.	Bruno Francesco	AMMINISTRATIVO
3.	Ciccarello Biagio	PERSONALE
4.	Denaro Vincenza	AMMINISTRATIVO
5.	Merenda Letterio	DIDATTICA
6.	Perroni Maria	MAGAZZINO
7.	Piana Maria Teresa	PERSONALE
8.	Trimarchi Flavia	PERSONALE
COLLABORATORI COORDINATI E CONTINUATIVI (CO.CO.CO - Ex LSU)		
1.	Cafeo Concetta	DIDATTICA
2.	Giorgianni Caterina	DIDATTICA
3.	Savoca Giovanna	DIDATTICA
4.	Sturniolo Grazia	AMMINISTRATIVO

ASSISTENTI TECNICI		
1	Ardizzone Paola	LABORATORIO FISICA –SEZ. QUASIMODO
2	Cuiuli Isabella	LABORATORIO INFORMATICA - SEZ. MINUTOLI
3	De Luca Antonino	LABORATORIO CHIMICA - SEZ. CUPPARI
4	Di Bella Andrea	LABORATORIO DI COSTRUZIONI –SEZ. MINUTOLI
5	Fiorenza Vincenzo	LABORATORIO INFORMATICA – SEZ. MINUTOLI
6	Foti Biagio	LABORATORIO FISICA –SEZ. MINUTOLI
7	Gazzano Carlo	LABORATORIO CHIMICA - SEZ. CUPPARI
8	Lombardo Domenico	LABORATORIO INFORMATICA – SEZ. CUPPARI
9	Micalizzi Francesca	AZIENDA AGRARIA – SEZ. CUPPARI
10	Puglisi Giuseppe	LABORATORIO DI COSTRUZIONI –SEZ. MINUTOLI
11	Rao Antonino	LABORATORIO MACCHINE - AUTISTA
12	Siciliano Vincenzo	LABORATORIO INFORMATICA – SEZ. MINUTOLI
13	Vita Patrizia	LABORATORIO INFORMATICA – SEZ. MINUTOLI
14	Zaccone Stefano	LABORATORIO CHIMICA - SEZ. CUPPARI

COLLABORATORI SCOLASTICI		
1	Accardo Francesco	SEZIONE QUASIMODO
2	Bivaqua Sebastiano	SEZIONE QUASIMODO
3	Bonarrigo Andrea	SEZIONE CUPPARI
4	Bottari Salvatore	SEZIONE CUPPARI - CUSTODE
5	Bramo Antonina	SEZIONE CUPPARI - CONVITTO
6	Cacciotto Natala	SEZ. MINUTOLI
7	Cardile Angela	SEZ. MINUTOLI
8	D'Arrigo Antonino	SEZIONE CUPPARI
9	Di Stefano Orazio	SEZ. MINUTOLI
10	Foti Rita	SEZIONE CUPPARI- MENSA
11	Garigali Concettina	SEZIONE CUPPARI - MENSA
12	Gulli Giuseppina	SEZ. MINUTOLI
13	Isolino Giacomo	SEZIONE QUASIMODO
14	La Fauci Giuseppe	SEZ. MINUTOLI
15	Lo Conti Vittoria	SEZIONE QUASIMODO
16	Lo Vecchio Giacomo	SEZ. MINUTOLI
17	Longo Angela	SEZ. MINUTOLI
18	Manganaro Filippo	SEZIONE CUPPARI
19	Mercurio Francesca	SEZ. MINUTOLI
20	Micalizzi Salvatore	SEZIONE CUPPARI - CUSTODE
21	Millimaci Carlo Roberto	SEZIONE CUPPARI
22	Morabito Paolo	SEZ. MINUTOLI
23	Nicita Clara Liliana	SEZIONE CUPPARI
24	Paratore Amadigi Rosario	SEZ. MINUTOLI
25	Spadaro Mario	SEZ. MINUTOLI
26	Tibia Gaetano	SEZIONE QUASIMODO
27	Trischitta Pietro	SEZ. MINUTOLI
Ex L.S.U. addetti alla pulizia		
1	Arena Carmela	SEZIONE QUASIMODO
2	Merlino Giuseppe	SEZIONE QUASIMODO
3	Micali Giovanna	SEZ. MINUTOLI
4	Nisi Antonino	SEZ. MINUTOLI
5	Occhino Gaetana	SEZIONE CUPPARI
6	Cicero Patrizia	SEZIONE CUPPARI
Collaboratori Scolastici Tecnici – Addetto Az. Agraria		
1	Grillo Francesco	SEZIONE CUPPARI
2	Gugliotta Natale	SEZIONE CUPPARI
3	Santoro Giuseppe	SEZIONE CUPPARI
Guardarobieri		
1	Grillo Giuseppa	SEZIONE CUPPARI
2	Iannello Antonella	SEZIONE CUPPARI
Cuochi		
1	Mantarro Carmelo	SEZIONE CUPPARI
2	Milano Rosario	SEZIONE CUPPARI
3	Zona Santi	SEZIONE CUPPARI
Infermiere		
1	Piricone Virgilio	SEZIONE CUPPARI